



# Calcaire Viséen de Champoly

Département(s) : LOIRE

Commune(s) : CHAMPOLY  
SALLES (LES)

Lieu(x)-dit(s) : -

Dernière visite du site : 24/03/2010

Création de la fiche : 16/06/2010

Identifiant : 42235

X (L2ét) : 714 942 m.

Y (L2ét) : 2 097 010 m.

Confidentialité des données : Public

Intérêt géologique principal : Sédimentologie

Typologie : Carrière en activité

Ère : Paléozoïque (Carbonifère)



## Description :

Description physique : Le site est une carrière de granulats en exploitation.

Superficie : 10,18 ha

Statut : Privé

État du site : Bon état général

RAS

## Intérêt(s) géologique(s) :

**Sédimentologie** Au milieu de la carrière, il reste un banc de calcaire massif d'âge Carbonifère (Viséen). Ce calcaire, fortement tectonisé, à un aspect très blanc mais il peut présenter des traces grises sombre, signe de la présence de matière organique. Sur un des fronts de taille (voir photo), un banc de calcaire est incorporé aux tufs.

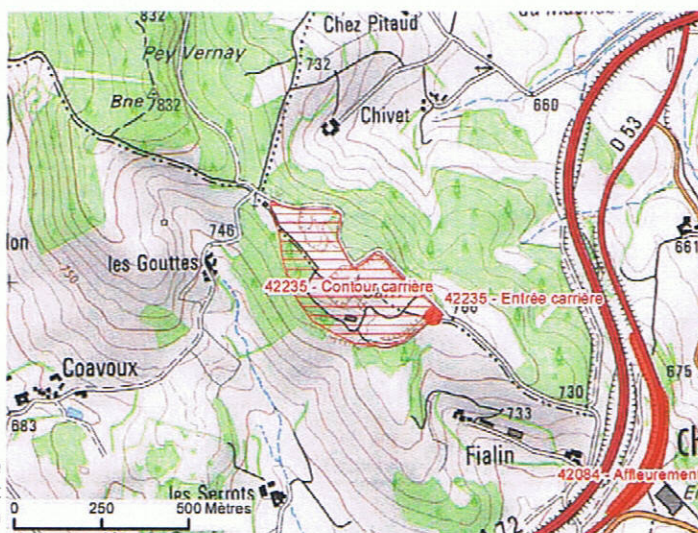

Carte(s) de l'IGN au 1:25000 n° :

2731E - ST-MARTIN-LA-SAUVETÉ

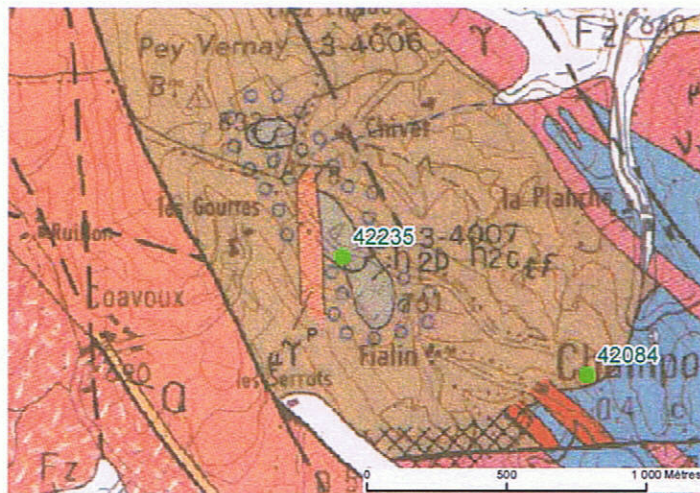

Carte(s) géologique(s) du BRGM au 1:50000 de :

NOIRETABLE